

# ZARASŲ RAJONO SAVIVALDYBĖS GYVENAMŪJŲ VIETŲIŲ, TERITORIJŲ RIBŲ NUSTATYMO AR KEITIMO IR JŲ TERITORIJŲ RIBŲ NUSTATYMO AR KEITIMO PLANAS

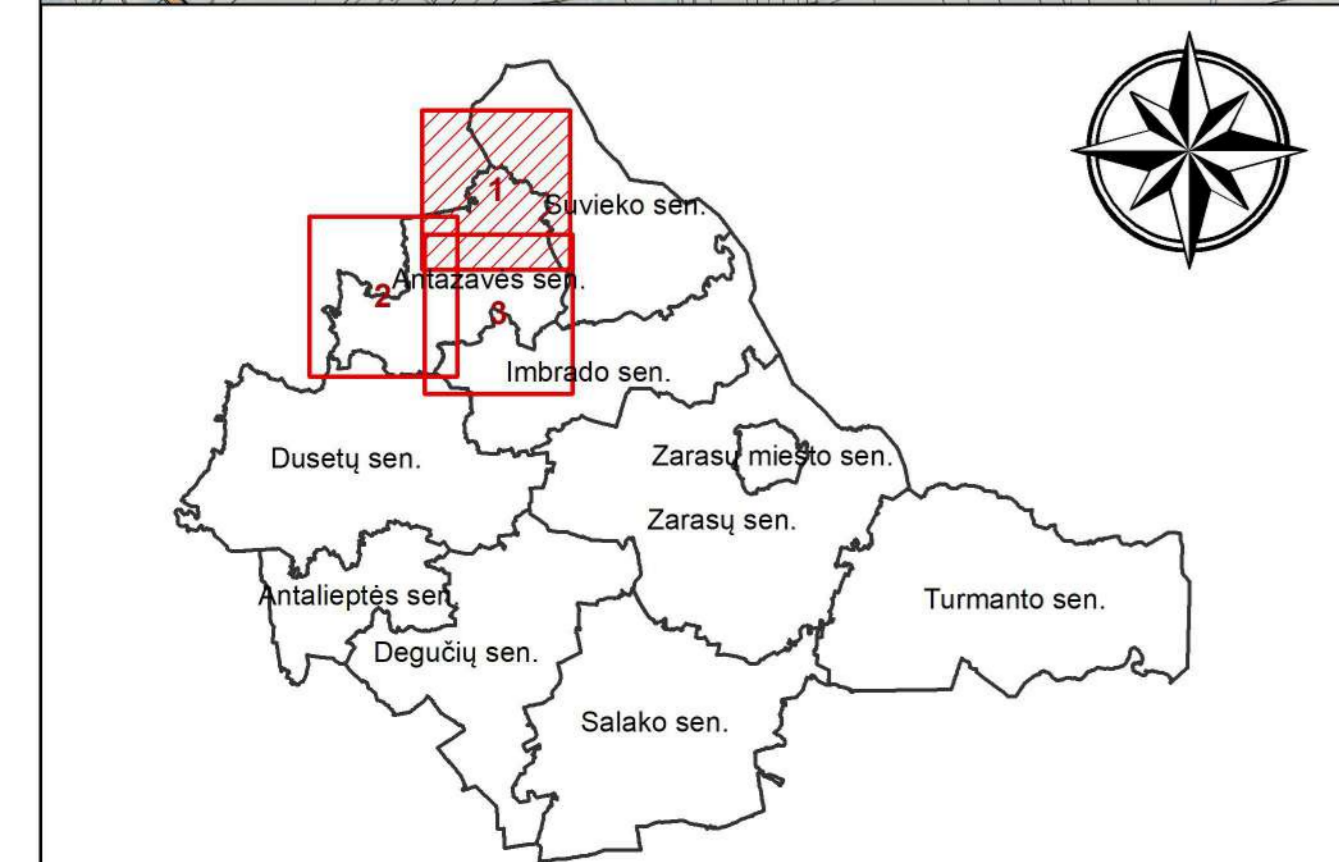
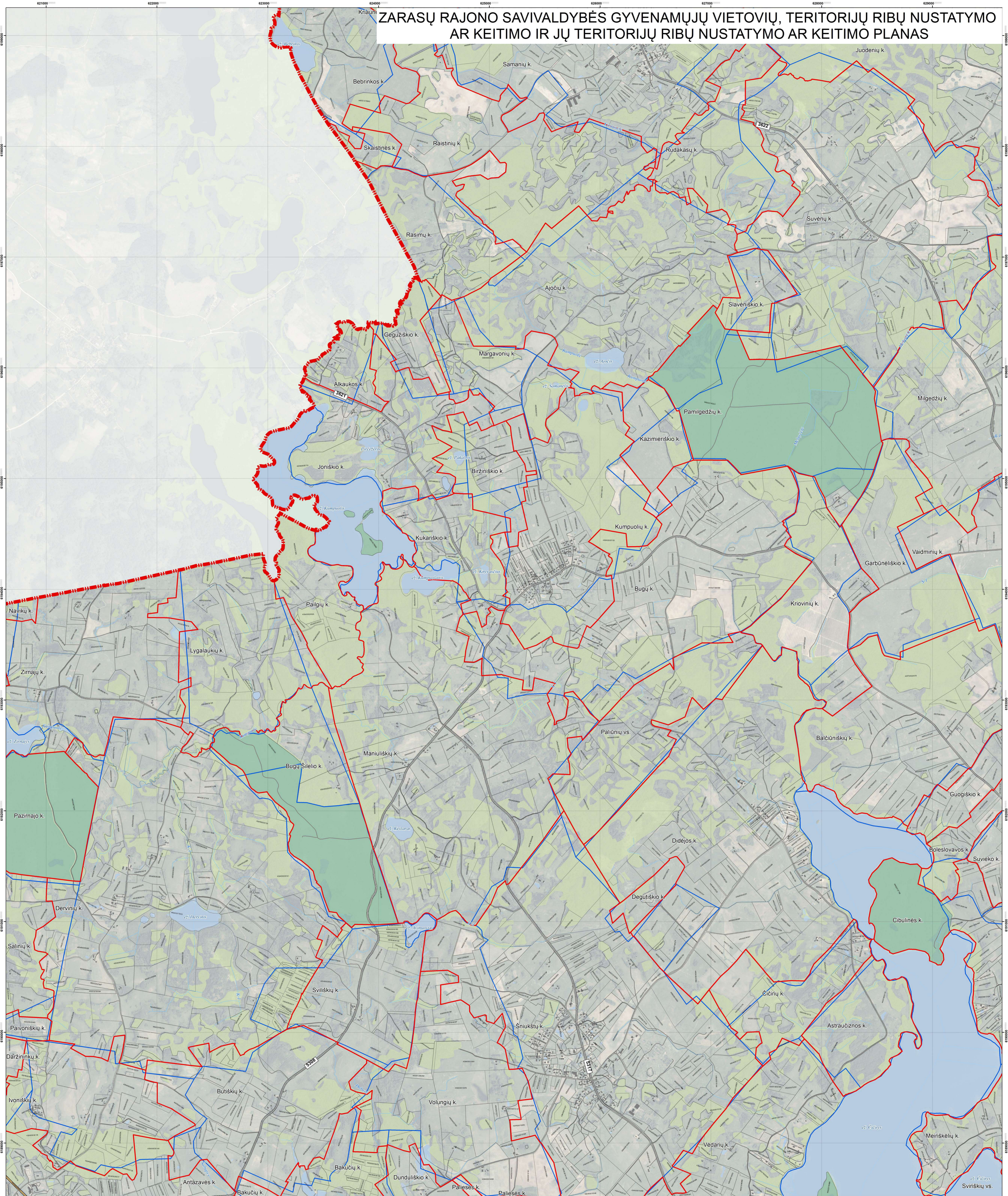

- Sutartiniai ženklai**
- Zarasų rajono savivaldybės administracinė riba
  - Nustatomos ir keičiamos gyvenamųjų vietovių teritorijų ribos
  - Tieses aktais nustatyta tvarka nepatvirtintos (sąlyginės) ir esamos gyvenamųjų vietovių teritorijų ribos
  - Nekilnojamojo turto registre įregistruoti sklypai
  - Geodeziškai matuoti sklypai (sklypo kadastrinis Nr.)
  - Preliminariai matuoti sklypai (sklypo kadastrinis Nr.)
  - Pastatai

- Susisiekimo infrastruktūra**
- Krašto keliai (kelio Nr.)
  - Rajoniniai keliai (kelio Nr.)
  - Kiti keliai ir gatvės
- Žemėnauda**
- Vandenų teritorijos
  - Valstybinės reikšmės miškai
  - Kiti miškai

- VIETA SUDERINIMAMS**

|         |  |                            |            |
|---------|--|----------------------------|------------|
| SVIL    | PLANAVIMO ORGANIZATORIUS                               | SPRENDIMAS ATŽAVĖS SĄJUNDA | M 1:10 000 |
| RAJONAS | ZARASŲ RAJONO SAVIVALDYBĖS ADMINISTRACIJOS DIREKTORIUS | SUTARTIES NR. AT-1917-1509 | LAPAS/LAPŲ |
| DREMAP  |  |                            | 1 / 3      |
| LT      |  |                            |            |

otomis  
 UAB "otomis"  
 Tel. (8-5) 2728334, Faks. (8-5) 2012189  
 T. Gribuškaitė  
 E. Gribuškaitė  
 D. Dabaša  
 E. Romanovska  
 2019.12  
 2019.12  
 2019.12