ZARASŲ RAJONO SAVIVALDYBĖS GYVENAMŲJŲ VIETOVIŲ, TERITORIJŲ RIBŲ NUSTATYMO AR KEITIMO IR JŲ TERITORIJŲ RIBŲ NUSTATYMO AR KEITIMO PLANAS

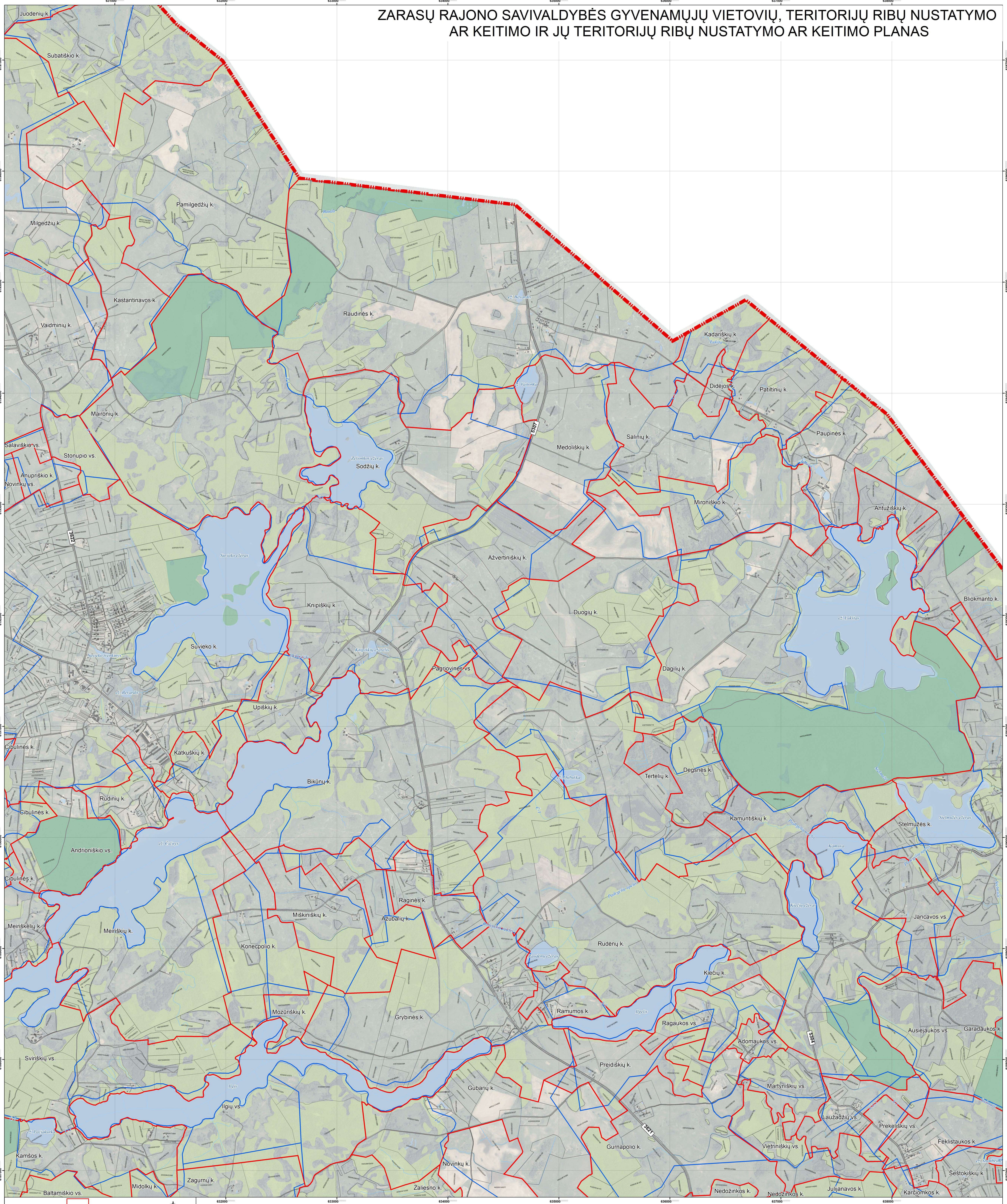

VIETA SUDERINIMAMS

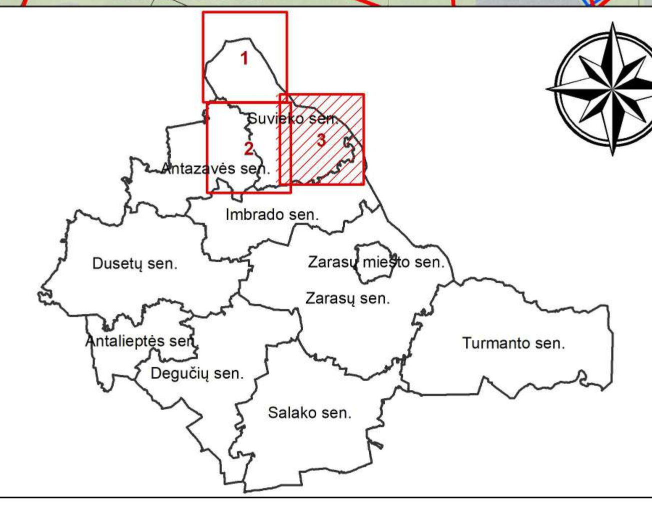

Sutartiniai ženklai

- Zarasų rajono savivaldybės administracinė riba
- Nustatomos ir keičiamos gyvenamųjų vietovių teritorijų ribos
- Teisės aktų nustatyta tvarka nepatvirtintos (sąlyginės) ir esamos gyvenamųjų vietovių teritorijų ribos

Nekilnojamojo turto registre įregistruoti sklypai

- 433700030154 Geodeziškai matuoti sklypai (sklypo kadastrinis Nr.)
- 443500050163 Preliminariai matuoti sklypai (sklypo kadastrinis Nr.)
- Pastatai

Susisiekimo infrastruktūra

- 5324 Rajoniniai keliai (kelio Nr.)
- Kiti keliai ir gatvės

Žemėnauda

- Vandenų teritorijos
- Valstybinės reikšmės miškai
- Kiti miškai

1994 metų Lietuvos koordinačių sistema LKS-94
KARTOGRAFINIS PAGRINDAS:
1. Lietuvos Respublikos teritorijos M 1:10000 skaitmeninis rastrinis ortofotografinis žemėlapis ORT10LT © Nacionalinė žemės tarnyba prie Žemės ūkio ministerijos, 2013-2016
2. Lietuvos Respublikos teritorijos M1:10000 georeferencinis duomenų rinkinys GDR10LT © Nacionalinė žemės tarnyba prie Žemės ūkio ministerijos, 2019
DUOMENŲ ŠALTINIAI:
1. NT kadastro, Adresų registro duomenys © VĮ Registrų centras, 2019
2. Lietuvos Respublikos miškų valstybės kadastro duomenys © Valstybinė miškų tarnyba, 2019

KVAL. PATV. DOK. NR.	atamis Žirmūnų g. 139, Vilnius Tel. (8-5) 2728334, Faks. (8-5) 2031280				PLANO PAVADINIMAS ZARASŲ RAJONO SAVIVALDYBĖS GYVENAMŲJŲ VIETOVIŲ, TERITORIJŲ RIBŲ NUSTATYMO AR KEITIMO IR JŲ TERITORIJŲ RIBŲ NUSTATYMO AR KEITIMO PLANAS		
TPV0034	PV	Ž. Grabauskas		2019.12	BRĖŽINIO PAVADINIMAS		
TPV0081	PDV	E. Grablevskienė		2019.12	SPRENDINIAI SUVIEKIO SENIŪNIJA		
ATP1761	PDV	D. Duoba		2019.12			
	Vyr. inž.	E. Romanovska		2019.12	M 1:10 000		
KALBOS TRUMP. LT	PLANAVIMO ORGANIZATORIUS ZARASŲ RAJONO SAVIVALDYBĖS ADMINISTRACIJOS DIREKTORIUS				SUTARTIES NR. AT-19T-1509	LAPAS 3	LAPŲ 3